



Trafikoaren eguneroko bilakaera Covid-19aren 2. olatuan

- (1) Urriaren 25eko 926/2020 Errege Dekretuak, SARS-CoV-2k eragindako infekzioen hedapena geldiarazteko alarma-egoera deklaratzeko duenak
- (2) 36/2020 DEKRETUA, 2020ko urriaren 26koa, Lehendakariarena, zeinaren bidez osasun publikoko prebentzio-neurriak hartzen baitira Alarma-egoeraren adierazpenaren eremuan, egoera epidemiologikoaren bilakaeraren ondorioz eta SARS-CoV-2k eragindako infekzioen hedapenari eusteko.
- (3) 2020-1310 Dekretua, urriaren 29koa, Covid-19 epidemiari osasun larrialdi egoeraren testuinguruan aurre egiteko beharrezko neurriak zehatzen dituena (Frantzia).
- (4) 38/2020 DEKRETUA, azaroaren 6koa, Lehendakariarena, zeinaren bidez honako dekretu hau aldatzen baita: 36/2020 Dekretua, urriaren 26koa, Lehendakariarena, zeinaren bidez osasun publikoko prebentzio-neurriak hartzen baitira Alarma-egoeraren adierazpenaren eremuan, egoera epidemiologikoaren bilakaeraren ondorioz eta SARS-CoV-2k eragindako infekzioen hedapenari eusteko.



Azaroaren 21eko datuak

Egun baliokidearekin alderatuta (oinarrizko astea: 2020ko urriaren 19tik 25era):

Hiriko trafikoa % 33,5 eta % 56,6 artean murriztu da.

Ibilbide luzeko trafikoa % 46,4 murriztu da:

% 62,2 ibilgailu arinak

% 4,4 ibilgailu astunak

Mugaz gaindiko mugikortasuna % 48,4 murriztu da:

% 80,9 ibilgailu arinak

% 2,5 ibilgailu astunak

HIRIBURUETAKO SARBIDE-SAREAN TRAFIKOAREN EGUNEROKO EBOLUZIOA KORONABIRUSAGATIK (Azaroaren 21era arte)

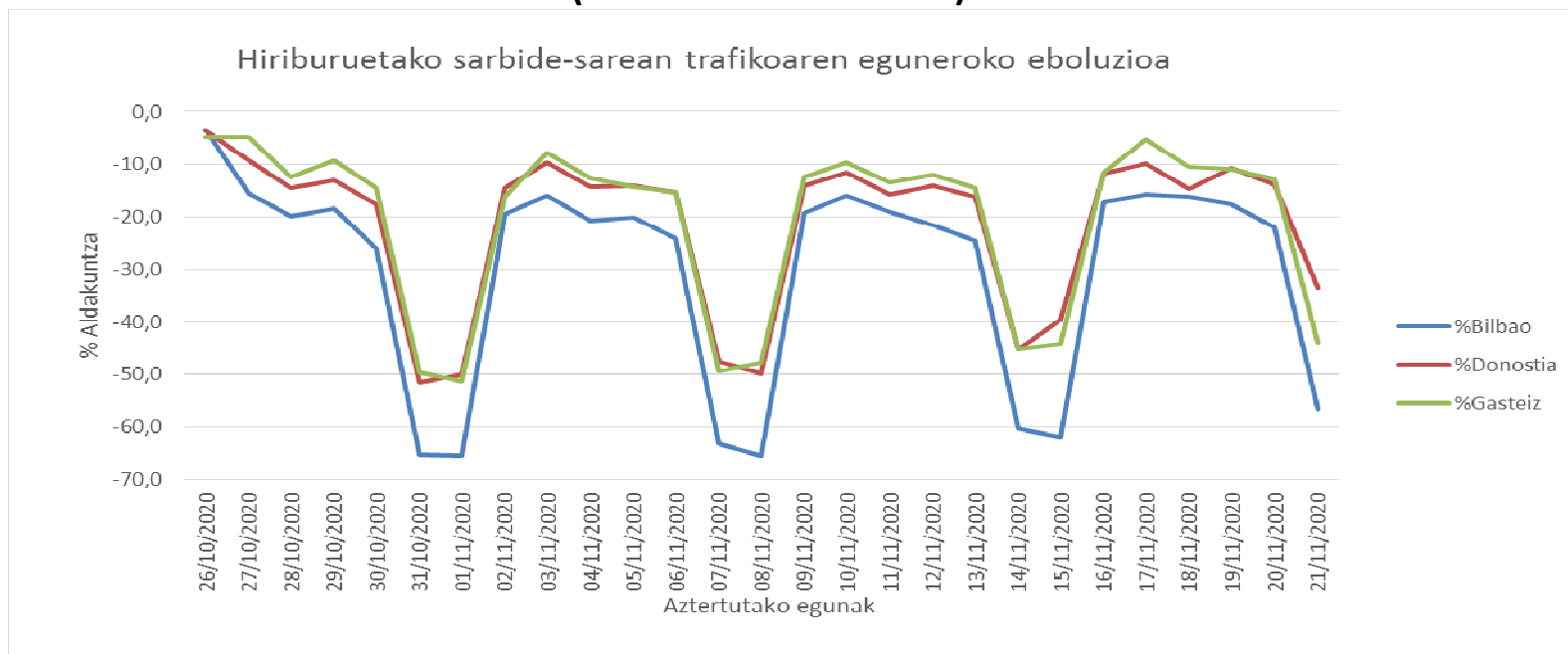

Aztertutako egunak	%Bilbao	%Donostia	%Gasteiz
08/11/2020	-65,5	-49,7	-47,7
09/11/2020	-19,3	-14,1	-12,4
10/11/2020	-15,9	-11,6	-9,7
11/11/2020	-19,0	-15,7	-13,4
12/11/2020	-21,6	-14,0	-11,8
13/11/2020	-24,4	-16,1	-14,5
14/11/2020	-60,4	-45,3	-45,3
15/11/2020	-61,9	-39,6	-44,2
16/11/2020	-17,2	-11,8	-11,6
17/11/2020	-15,7	-9,8	-5,3
18/11/2020	-16,1	-14,6	-10,4
19/11/2020	-17,5	-10,8	-11,0
20/11/2020	-21,9	-13,8	-12,8
21/11/2020	-56,6	-33,5	-43,9

Egun baliokideari dagokionez, hiriburuen sarbideetako mugimenduak azaroaren 21ean % 33,5 eta % 56,6 artean murriztu dira.

IBILBIDE LUZEKO TRAFIKOAREN EGUNEROKO EBOLUZIOA KORONABIRUSAGATIK (Azaroaren 21era arte)

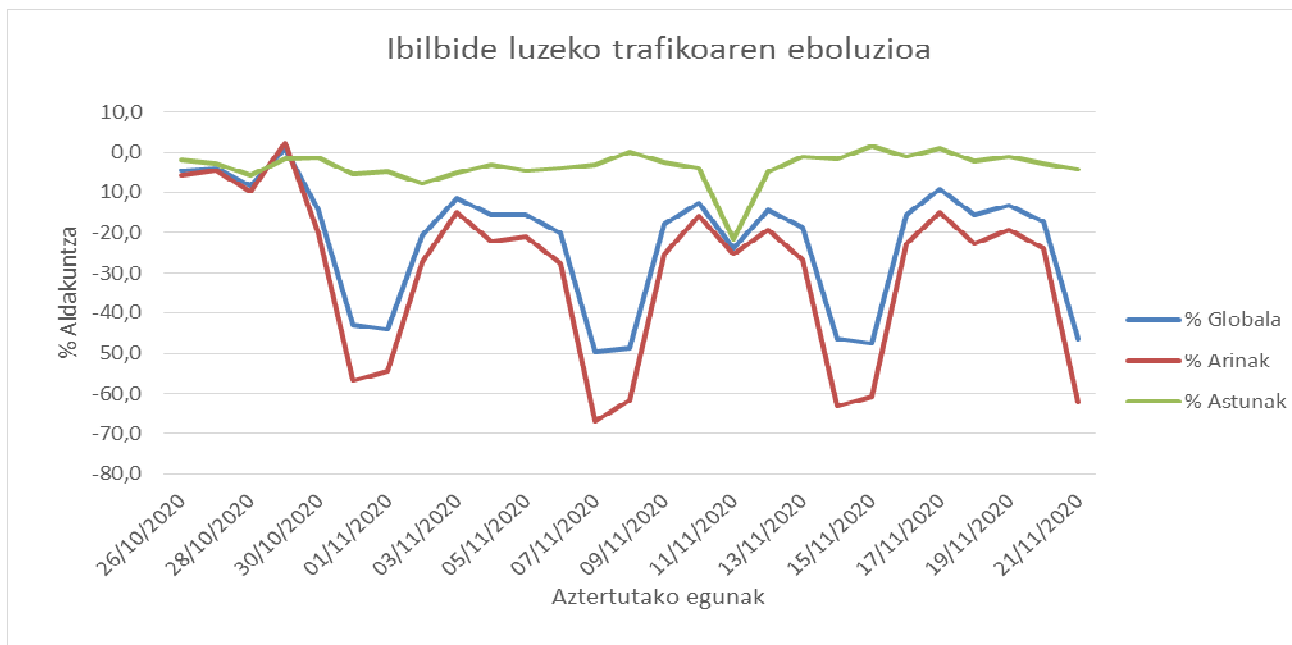

Aztertutako egunak	% Globala	% Arinak	% Astunak
08/11/2020	-48,7	-61,8	0,1
09/11/2020	-17,8	-25,4	-2,5
10/11/2020	-12,6	-15,9	-4,1
11/11/2020	-24,0	-25,3	-21,6
12/11/2020	-14,4	-19,2	-4,9
13/11/2020	-18,8	-26,7	-1,1
14/11/2020	-46,5	-63,3	-1,8
15/11/2020	-47,7	-60,8	1,6
16/11/2020	-15,4	-22,6	-1,1
17/11/2020	-9,2	-15,0	0,8
18/11/2020	-15,5	-22,6	-2,2
19/11/2020	-13,2	-19,3	-1,0
20/11/2020	-17,4	-23,9	-2,8
21/11/2020	-46,4	-62,2	-4,4

**IBILBIDE LUZEKO MUGIMENDUEN EHUNEKOA
EGUNEROKO DATUAK
AZAROAK 21: **-% 46,4****

BIRIATOUKO MUGAN ZIRKULAZIOAREN EGUNEROKO EBOLUZIOA KORONABIRUSAGATIK (Azaroaren 21era arte)

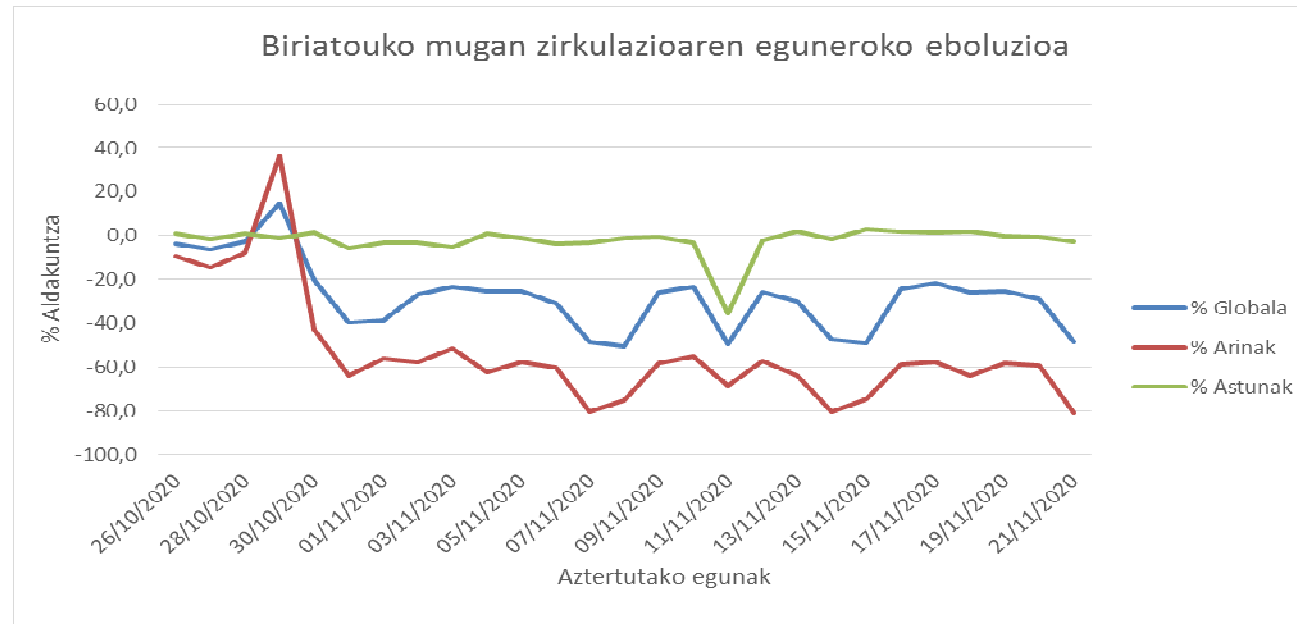

Aztertutako egunak	% Globala	% Arinak	% Astunak
08/11/2020	-50,6	-75,1	-1,3
09/11/2020	-25,6	-58,4	-0,5
10/11/2020	-23,5	-55,2	-3,1
11/11/2020	-49,4	-68,4	-35,7
12/11/2020	-25,8	-57,3	-2,2
13/11/2020	-29,9	-63,9	1,7
14/11/2020	-47,6	-80,3	-1,5
15/11/2020	-49,0	-74,8	2,9
16/11/2020	-24,5	-58,7	1,7
17/11/2020	-21,6	-57,5	1,6
18/11/2020	-25,7	-63,8	1,7
19/11/2020	-25,3	-58,4	-0,3
20/11/2020	-28,9	-59,3	-0,5
21/11/2020	-48,4	-80,9	-2,5

**MUGAKO MUGIMENDUEN EHUNEKO
EGUNEROKO DATUAK**
AZAROAK 21: -% 48,4