

2022ko
apirilaren
29an

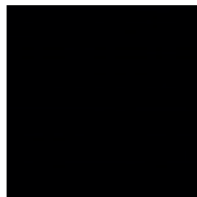

Bizkaia
Aretoa
Bilbo



JARDUNALDI TEKNIKOA

2018ko EAEko Etorkin Atzerritarrei buruzko Inkesta (EABI 2018)

(jardunaldia gaztelerez izango da)

- 09:15-09:30 **Jardunaldiaren aurkezpena**
Lide Amilibia. Gizarte Politiketako sailburuordea. Eusko Jaurlaritza
Gorka Moreno. Bizkaiko Campuseko errektoreordea. UPV/EHU
Julia Shershneva. Ikuspegi – Immigrazioaren Euskal Behatokiko zuzendaria
- 09:30-10:00 **Etorkin atzerritarren prekaritatea eta desberdintasuna Euskadin:
gizarteratzeko politikaren erronkak**
Luis Sanzo. Eusko Jaurlaritza
- 10:00-10:30 **Okupazioa eta enplegua: hobekuntzak espazio desberdin batean**
Ruben Lasheras. Nafarroako Unibertsitate Publikoa
- 10:30-11:00 **Parte-hartzea, gizarte-harremanak eta integrazioaren pertzepzio subjektiboa**
Arkaitz Fullaondo. Ikuspegi
- 11:00-11:30 Atsedena
- 11:30-12:00 **Atzerritar jatorriko biztanleen osasuna eta osasun-zerbitzuetarako sarbidea Euskadin**
Antía Domínguez-Rodríguez. ESOMI. Universidade da Coruña
Yolanda González-Rábago. OPIK. UPV/EHU
- 12:00-12:30 **Etorkinak hezkuntza-sistemaren bidez
gizarteratzea Euskadin?**
Izaskun Andueza. Nafarroako Unibertsitate Publikoa
- 12:30-13:00 **Ondorioak eta etorkizunerako gogoetak**
Xabier Aierdi. Begirune Fundazioa
- 13:00-13:30 **Galderak eta eztabaida**
- 13:30-13:45 **Jardunaldiaren bukaera**



Bizkaia Aretoa (Arriaga Aretoa)
Abandoibarra Etorbidea, 3. Bilbo



2022ko apirilaren 29an



Etorriko zaren jakinarazi, mesedez.
info@ikuspegi.eus

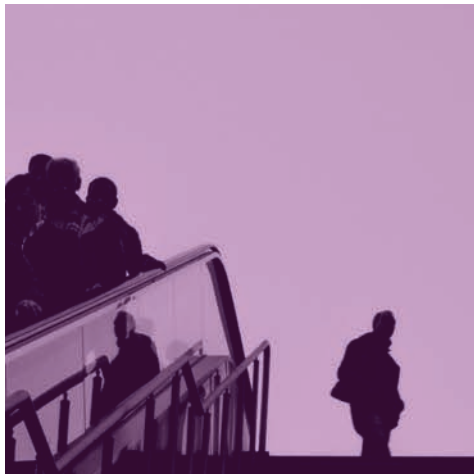
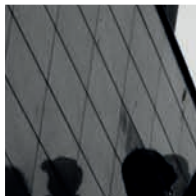

29 de
abril de
2022

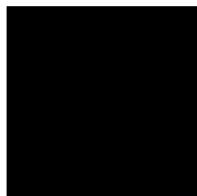

Bizkaia
Aretoa
Bilbao

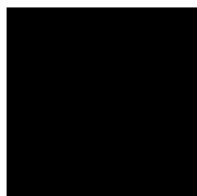
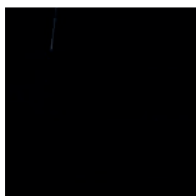

JORNADA TÉCNICA

Encuesta de la Población Inmigrante Extranjera residente en la CAE (EPIE 2018)

- 09:15-09:30 **Presentación de la jornada**
Lide Amilibia. Viceconsejera de Políticas Sociales. Gobierno Vasco
Gorka Moreno. Vicerrector del Campus de Bizkaia. UPV/EHU
Julia Shershneva. Directora de Ikuspegi – Observatorio Vasco de Inmigración
- 09:30-10:00 **Precariedad y desigualdad en la población inmigrante extranjera en Euskadi: retos para una política de inclusión social**
Luis Sanzo. Gobierno Vasco
- 10:00-10:30 **Ocupación y empleo: mejoras en un espacio desigual**
Ruben Lasheras. Universidad Pública de Navarra
- 10:30-11:00 **Participación, relaciones sociales y percepción subjetiva de integración**
Arkaitz Fullaondo. Ikuspegi
- 11:00-11:30 Descanso
- 11:30-12:00 **Salud y acceso a los servicios de salud de la población de origen extranjero en Euskadi**
Antía Domínguez-Rodríguez. ESOMI. Universidade da Coruña
Yolanda González-Rábago. OPIK. UPV/EHU
- 12:00-12:30 **¿Integración social de la población inmigrada a través del sistema educativo en Euskadi?**
Izaskun Andueza. Universidad Pública de Navarra
- 12:30-13:00 **Conclusiones y reflexiones a futuro**
Xabier Aierdi. Begirune Fundazioa
- 13:00-13:30 **Preguntas y debate**
- 13:30-13:45 **Clausura**



Bizkaia Aretoa (Sala Arriaga)
Avenida Abandoibarra, 3. Bilbao



29 de abril de 2022



Se ruega confirmación
info@ikuspegi.eus